BAGAN SUSUNAN ORGANISASI
BADAN KEUANGAN
KABUPATEN LIMA PULUH KOTA

LAMPIRAN XII : PERATURAN DAERAH KABUPATEN LIMA PULUH KOTA
NOMOR : TAHUN 2016
TENTANG : KEDUDUKAN, SUSUNAN ORGANISASI, TUGAS DAN FUNGSI SERTA TATA KERJA BADAN KEUANGAN

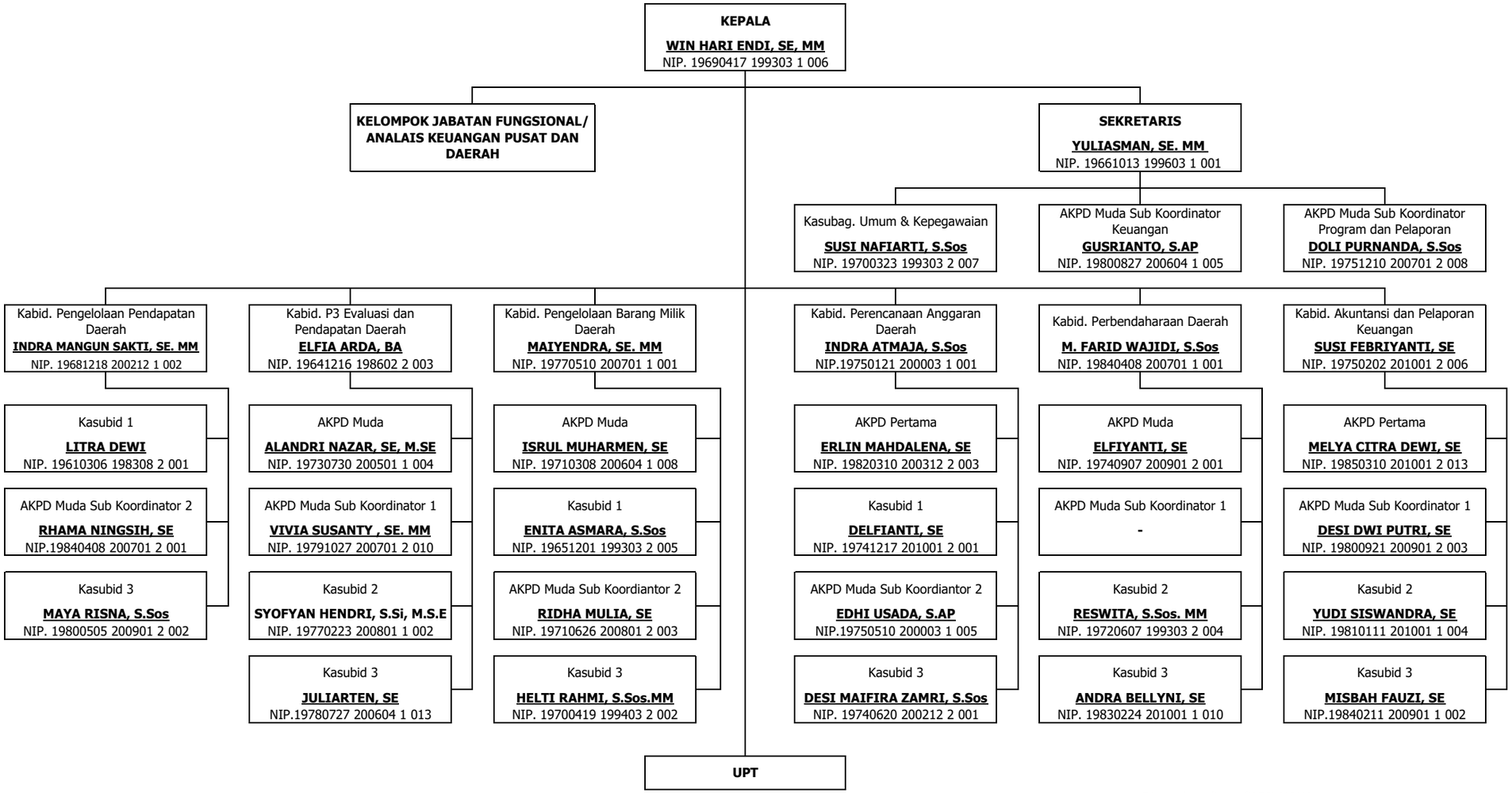

Ditetapkan di SARILAMAK
Pada Tanggal September 2022

KEPALA BADAN KEUANGAN
KABUPATEN LIMA PULUH KOTA

WIN HARI ENDI, SE, MM
NIP. 19690417 199303 1 006